

Conoce tu municipio, Camargo

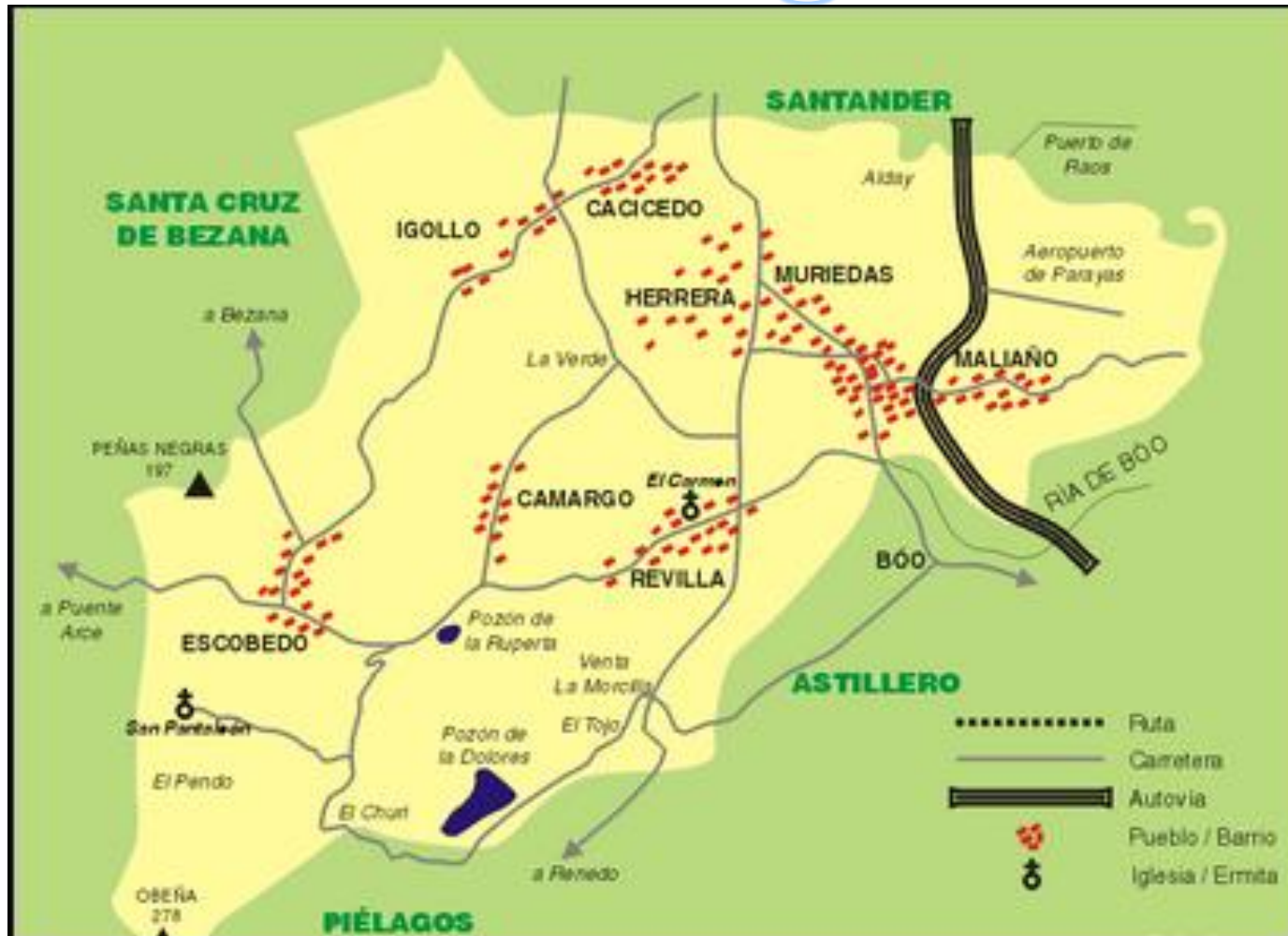

Conoce el Valle de Camargo

Cantabria, **comunidad autónoma española** en la que se encuentra el municipio de Camargo, se localiza **al norte de la Península Ibérica**.

Comunidad autónoma **flanqueada** a oriente y occidente por las vecinas comunidades del **País Vasco y Asturias**, y bañada por las aguas del **Mar Cantábrico** en su sector septentrional.

El municipio de Camargo se compone de **ocho núcleos de población** que son Cacicedo, Camargo, Escobedo, Herrera, Igollo, Maliaño, Muriedas y Revilla.

La **capital** del término municipal se encuentra en **Muriedas**. Estos ocho núcleos de población del término municipal de Camargo componen una realidad territorial que se caracteriza por su **diversidad en cuanto a densidad de población** y modo de asentamiento, a su medio físico y a sus características socioeconómicas.

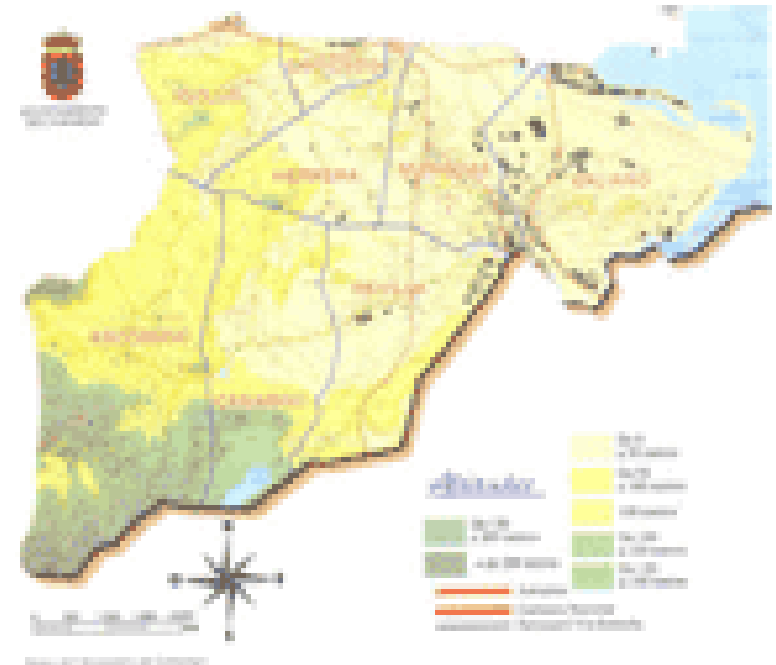
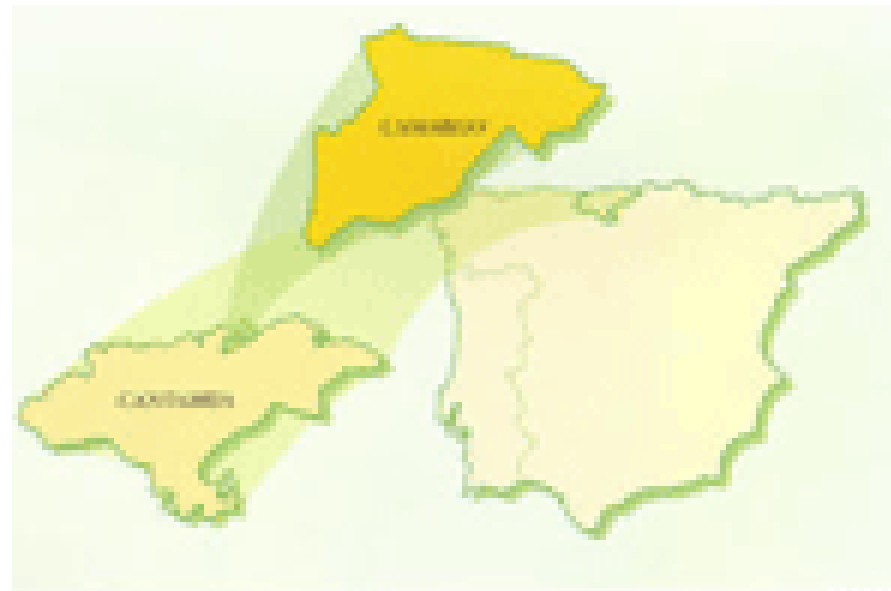

Comunicaciones

Camargo se sitúa al **norte de Cantabria**, muy próximo a la ciudad de **Santander**, la capital autonómica. Su emplazamiento y sus particulares características han concedido al municipio el privilegio de formar parte de la **zona más dinámica de la región**, tanto en términos económicos como sociales.

En este sentido, un factor esencial ha sido la pertenencia de Camargo a la comarca geográfica de la Bahía de Santander, entrante marítimo alrededor del cual se extienden varios municipios de diferente carácter que han sabido complementarse para formar un territorio integrado y funcional, basado en la diversidad. Camargo es el **tercer municipio de Cantabria** en cuanto al número de habitantes: **32.000 habitantes**.

Santander y El Astillero, dos de los cuatro municipios que limitan con Camargo, son territorios abiertos a la Bahía de Santander, mientras que los términos de Santa Cruz de Bezana y Piélagos, que lindan con Camargo por el oeste, no forman parte de la misma aunque sí se ven influidos por su dinamismo.

El **asentamiento industrial de Torrelavega**, sitio a unos 20 kilómetros de Camargo y 25 de Santander, constituye otro elemento clave para comprender los rasgos básicos del marco territorial en que se localiza el territorio camargués, en la medida que Torrelavega constituye el segundo nivel del sistema de poblamiento de Cantabria y mantiene **importantes flujos con la capital autonómica**, buena parte de los cuales inciden sobre nuestro municipio.

La **proximidad al mar** hace que no existan en el término municipal elevadas cotas altitudinales ni acusadas pendientes, de manera que en los 36,6 km² que ocupa Camargo la cota máxima es de 278 metros y en ningún caso se alcanzan pendientes del 30% o más. Estos factores han incidido en la forma de poblamiento, caracterizada por la **estructura abierta de los núcleos**.

Cultura

El Ayuntamiento de Camargo desarrolla políticas activas para que el acceso en plano de igualdad a la educación y a la cultura sean mucho más que una declaración de principios. Apoyo a la Enseñanza Infantil y Primaria, ayudas para la compra de libros de textos, intensa actividad cultural y, sobre todo, las acciones formativas complementarias son actuaciones promovidas desde el Consistorio. En este marco el Centro Cultural de La Vidriera es, sin duda, la “joya de la Corona” de las actividades culturales del municipio. Pero Camargo cuenta, también, con varias Casas Municipales de Cultura y Centros Cívicos, distribuidas por el Valle y gestionadas por asociaciones locales. La Biblioteca Municipal, creada en 1985, es otro destacado puntal en la actividad cultural del municipio. Así mismo, y desde la concejalía de Cultura, se organizan varios certámenes y concursos.

Sede: Centro Cultural La Vidriera

Dirección: Avda. Cantabria, s/n - 39600 Maliaño

Ubicación: Ver mapa

Telef: 942 269416 **Fax:** 942 260310

Email: cultura@aytocamargo.es



Centros de Educación Primaria

Para Educación Primaria:

C. P. Mateo Escagedo Salmón (Cacicedo)

C. P. Agapito Cagiga (Revilla)

C. P. Juan de Herrera (Maliaño)

C. P. Pedro Velarde (Muriedas)

C. P. Matilde de la Torre(Muriedas).

C.P. Gloria Fuertes (Muriedas)

Colegio Sagrada Familia (privado)

Colegio Altamira (privado)

Otros centros en Escobedo, Herrera etc.

Centros de Educación Secundaria

Para Educación Secundaria y Bachillerato:

I. E. S. Ría del Carmen

I. E. S. Valle de Camargo

I.E. S. Muriedas